

Situación

El sendero del arroyo de las Cañas esta situado en las tierras de Palenciana ubicado en la frontera entre dos comarcas de las provincias de Málaga y Córdoba. Hacia un lado los Llanos de Antequera, hacia el otro la comarca de la Subbética. El arroyo de las Cañas es un afluente del río Genil, situado en el sur de la subbética, en el denominado piedemonte occidental.



Hay que ver...



Iglesia parroquial de San Miguel.

Situada en la plaza de la Virgen del Carmen terminó de construirse en el año 1774. Iglesia de cruz latina, de bello interior con

elegantes proporciones y cúpula gallonada es una rica muestra del barroco andaluz que acoge hermosas imágenes policromadas.

El altar mayor está presidido por un imponente retablo barroco que alberga varias imágenes entre las que destaca la de su titular San Miguel Arcángel. Contiguos a este altar hay dos camarines ricamente decorados que están dedicados a la Virgen del Carmen y a la

La Ermita de San Lucas.

La Fuente de Cielagos (aguas sulfurosas).

PALENCIANA

Es uno de los catorce municipios que constituyen la comarca de la Subbética.

Su origen más remoto se remonta a la civilización ibérica como lo atestiguan los restos hallados en los yacimientos arqueológicos del Cerro de los Toros. En el Cerro del Pozuelo hay claros testimonios de una gran villa o poblado romano fortificado, con sus industrias para la extracción del aceite y molinos de cereales.

En 1548 el emperador Carlos V vendió el donadío de Benamejí y Palenciana al regidor de Burgos, Diego de Bernuy, quien fundó el Señorío de su nombre que con el paso de los tiempos se convertiría en el Marquesado de Benamejí.

La villa perteneció a la cercana Benamejí hasta 1.834, año en el que consigue su segregación administrativa, que puso fin a las rivalidades que la dependencia creaba entre ambas poblaciones.

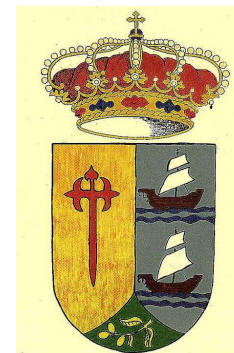

JUNTA DE ANDALUCÍA
CONSEJERÍA DE TURISMO, COMERCIO Y DEPORTE



FEDERACION ANDALUZA DE MONTAÑISMO

Ayuntamiento:

C/San Isidro, 22. Tlf. 957 535 012

Federación Andaluza de Montañismo

Telf.: 958 291340. www.fedamon.com

PR-A
8

PALENCIANA

ANDALUCÍA

SENDERO ARROYO DE LAS CAÑAS

SENDERO

ZADOS

FOTO: Arroyo de las Cañas

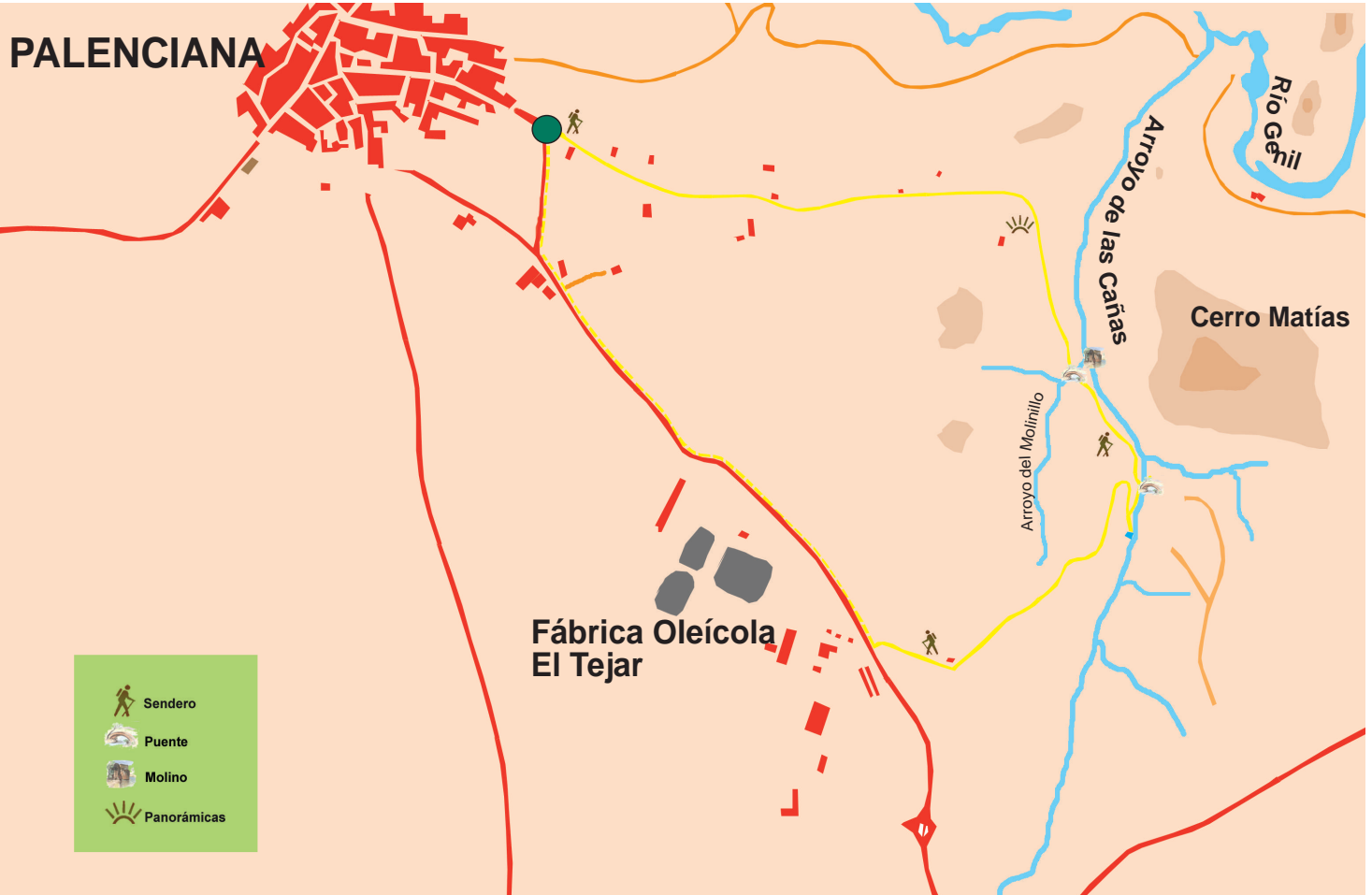

Descripción de la ruta



El sendero comienza por el carril asfaltado denominado "Camino del Molinillo". Después de unos 300 metros este carril se torna terrizo,

adentrándonos en el olivar, que finaliza después de una casita rústica de aperos. Giramos a la derecha por el llamado "Camino de Las Cañadillas o de las Cañas", entre unos almendros, matorral y retama, una pequeña bajada junto al borde del talud de la vaguada que forma el arroyo de las Cañas, donde se ha de extremar la precaución. A la izquierda se divisa la desembocadura de este arroyo en el Río Genil, y más al fondo el pueblo de Benamejí y la silueta de la Sierra de Rute. Seguiremos la senda, descendiendo, hasta penetrar en un frondoso bosque de pinos de repoblación, dispuesto en terrazas. Tras cruzar por un puente de madera el arroyo del Molinillo, franqueado por una espesa vegetación, nos encontramos a la izquierda las piedras de moler del un antiguo molino hidráulico que antaño estaba ubicado cerca de ese lugar y cuyos restos aún



pueden adivinarse, a la derecha, al borde del barranco. Continuamos con el arroyo a la izquierda y el pinar a la derecha, descendemos hacia el arroyo por una

bonita zona de zarzas, higueras, álamos, etc. Tendremos la alternativa de cruzar el arroyo por una plataforma de madera y ver una antigua pila de lavar, junto a una fuente (sin agua), en un bonito paraje natural. Retornando a nuestro camino ascendemos junto al cauce del arroyo para alcanzar una pista que lleva a la estación de captación de agua a nuestra izquierda. Nosotros giramos a la derecha para seguir esta suave subida hasta salir del bosque de pinos para adentrarnos, como al principio de la ruta, en un olivar; pasamos junto a una caseta con un motor de riego y más adelante conectamos con la carretera, enfrente vemos la fábrica oleícola "El Tejar", este punto nos indica el final de la ruta, pero podemos seguir con precaución, junto a la carretera, 1,2 km más para completar un recorrido circular de regreso a Palenciana.

Ficha Técnica PR-A 8 Sendero Arroyo de las Cañas

Longitud: 2,5 km (Ida)	Tipo de sendero: lineal (o Circular)
Tiempo estimado: 50 minutos (ida)	Terreno: carril y vereda
Desnivel positivo acumulado: 45 m	Época: otoño, invierno y primavera
Desnivel negativo acumulado: 45 m	Dificultad: baja

RECOMENDACIONES EN LA NATURALEZA

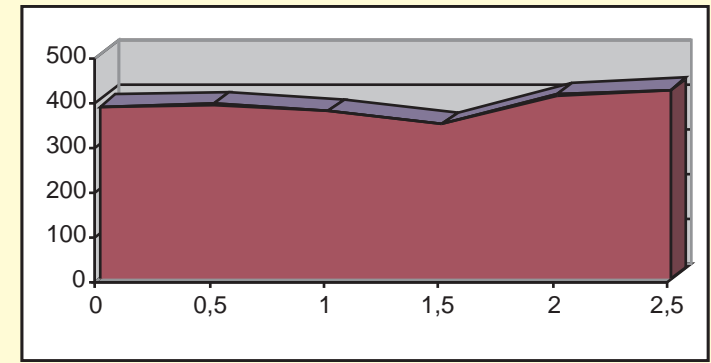

SEÑALIZACIÓN DE PEQUEÑOS RECORRIDOS

