



The route starts on the Camino de la Charca, the first section of which is paved and runs through a rather developed area. Please pay attention to traffic on the road, since there is no hard shoulder to walk on.

Then take the Camino de la Acequia del Río Pereilas towards the areas known as Partido La Carreta and Los Fernández. Along the way you will see the remains of structures, now in disuse, which used to supply these fertile arable lands with water: irrigation canals ("acequias"), aqueducts and siphons, among others.

At some point you will pass by the A-355. Turn left here for the next stretch of the walk among olive groves, grazing fields and cereal crops until you reach an underpass beneath the road. Follow the dirt track until you reach your destination.

As you travel along, especially in the last stretch of the walk, the landscape opens up and you can see the mountains surrounding the Guadalhorce Valley from east to west: Montes de Málaga; El Torcal; Sierra Chimenea; Sierra del Valle de Abdalajís with its peak, Capilla; Sierra Huma; Sierra de Aguas, identifiable by the windmills that have been erected; Alcaparaín; Sierra Prieta; Sierra de las Nieves with its highest peak, Torrecilla; Sierra Blanca and Sierra Alpujata.

The proposed route is perhaps one of the easiest in Coín's network of walking trails, since it always runs along paved roads and dirt tracks, which also makes it ideal for cycling.

MIDE		MODALIDAD A PIE	
horario	3 h	1	severidad del medio natural
desnivel de subida	48 m	1	orientación en el itinerario
desnivel de bajada	49 m	1	dificultad en el desplazamiento
distancia horizontal	11,5 km	2	cantidad de esfuerzo necesario
tipo de recorrido	Travesía	DIFICULTAD (MIDE): de 1 a 5 puntos	
Condiciones de todo el año, tiempos estimados según criterio MIDE, sin paradas, datos de 2020			



Comenzamos nuestro recorrido en el Camino de la Charca que en un primer tramo se encuentra asfaltado coincidiendo con una zona bastante urbanizada. Debemos prestar atención al tráfico de vehículos pues no tenemos arcén para caminar.

Tomaremos luego el Camino de Acequia del Río Pereilas, que nos lleva a los partidos de La Carreta y Los Fernández. A lo largo del camino podremos observar restos de las estructuras, hoy en desuso, que servían para abastecer de agua esta fértil zona de cultivos: acequias, acueductos, sifones...

Llegará un momento en el que pasaremos junto a la A-355, aquí nos desviamos a la izquierda y continuaremos otro tramo entre campos de olivos y zonas de pastoreo y cereales hasta llegar a un paso bajo la carretera. Seguiremos por la pista de tierra hasta llegar a nuestro destino.

Conforme avanzamos, especialmente en el último tramo del sendero, se nos va abriendo el horizonte y podremos observar de Este a Oeste las sierras que bordean el Valle del Guadalhorce, Montes de Málaga, El Torcal, Sierra Chimenea, la Sierra de Valle de Abdalajís con el Pico Capilla, Sierra Huma, Sierra de Aguas que distinguiremos por los aerogeneradores instalados en ella, Alcaparaín, Sierra Prieta, Sierra de las Nieves con su pico más alto, el Torrecilla, Sierra Blanca y Sierra Alpujata.

El recorrido propuesto es quizás uno de los más cómodos de la red de senderos de Coín, siempre caminando por pistas asfaltadas y de tierra, lo que lo convierte en una buena propuesta para realizarla en bicicleta.



Red de Senderos de Coín

PR-A 329

Coín – Villafranco del Guadalhorce



- RECOMENDACIONES PARA EL SENDERISTA**
- Es necesario llevar siempre agua y ropa de abrigo.
 - Nunca abandones basura. Llévatela en la mochila.
 - No enciendas fuego. El riesgo es muy alto.
 - Respeta la flora y la fauna. No recolectes nada.
 - Respeta las fuentes y arroyos.
 - Respeta los caminos. No tomes atajos.
 - Deja sólo las huellas de tus botas y llévate sólo las fotografías.
 - En las travesías asegura el regreso.
 - Atención a los tramos coincidentes con tráfico rodado.

SEÑALIZACIÓN DE LOS SENDEROS DE PEQUEÑO RECORRIDO



turismocoin.com



Coín te espera



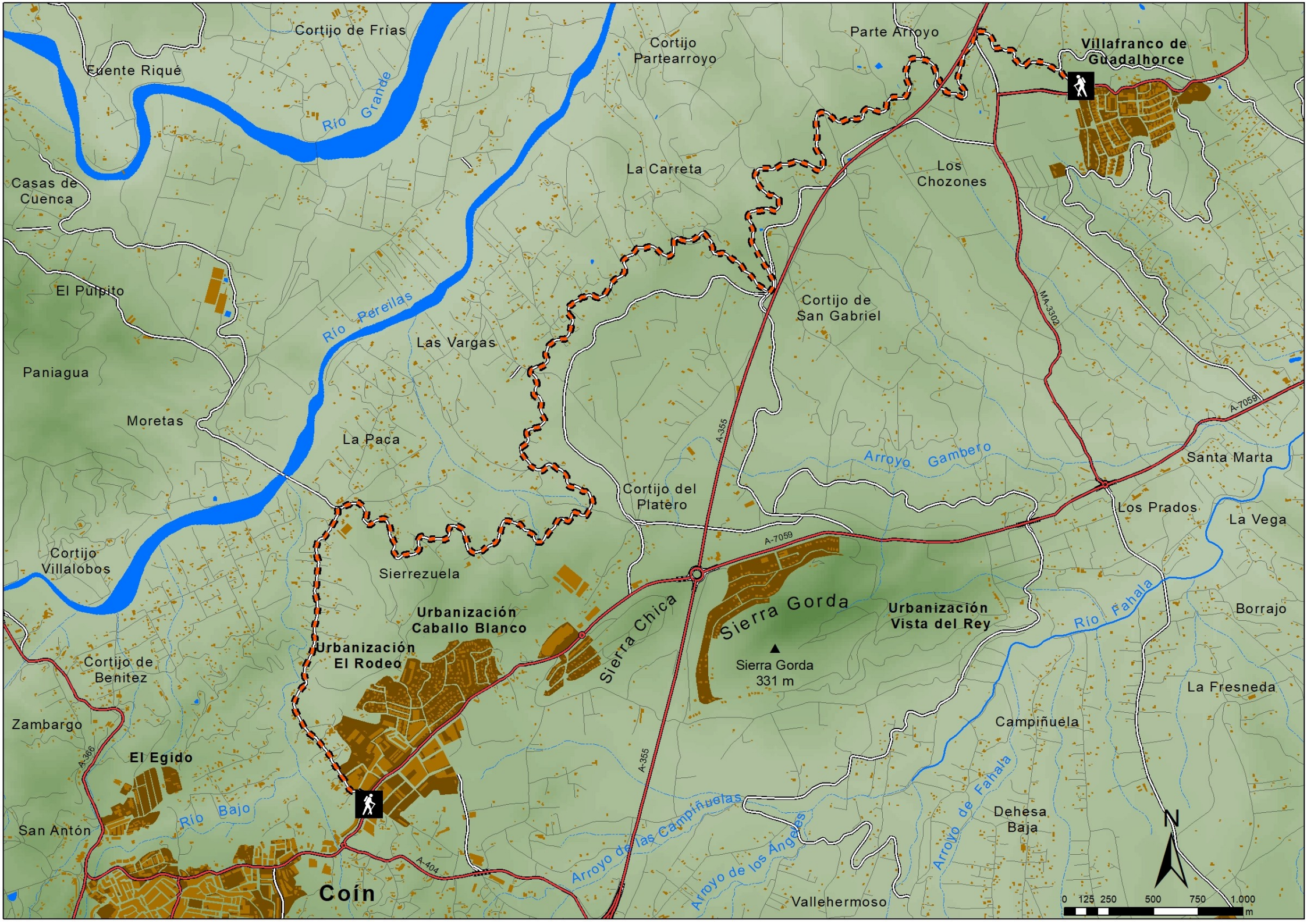

Cortijo de Frias

Parte Arroyo

Villafranco de Guadalhorce

Fuente Riqué

Cortijo Partearroyo

Río Grande

La Carreta

Los Chozones

Casas de Cuenca

El Pulpito

Río Perejilas

Las Vargas

Cortijo de San Gabriel

Paniagua

Moretas

La Paca

Arroyo Gambero

Santa Marta

Cortijo Villalobos

Sierrezuela

Cortijo del Platero

Los Prados

La Vega

Urbanización Caballo Blanco

Sierra Gorda

Urbanización Vista del Rey

Borrajo

Cortijo de Benitez

Urbanización El Rodeo

Sierra Chica

Sierra Gorda 331 m

La Fresneda

Zambargo

El Egido

Campiñuela

San Antón

Río Bajo

Dehesa Baja

Coín

Arroyo de las Campañuelas

Arroyo de los Angeles

Arroyo de Fahala

Vallehermoso

