

**RECOMENDACIONES EN LA NATURALEZA**



Cartografía: Extracto de mapa cartográfico del IGN  
 Equidistancia de las curvas de nivel : 10 m.

Referencia Cartográfica:  
 Hoja 1:50.000 1013 Macael  
 Hoja 1:25.000 1013-II

Cómo llegar al inicio del sendero:  
 Se accede al sendero tomando la carretera Olula del Río a Tahal (AL-840), antigua carretera a Almería, hasta el kilometro 4.

**Ficha Técnica**

Longitud del trazado. **4.6 Km.**  
 Duración: **1 h 35 min.**  
 Grado de dificultad: **Baja. Ver MIDE Lineal.**  
 Trayecto:  
 Época: **Todo el año.**

**Puntos de interés**

- 1** Inicio tramo.
- 2** Marca carretas. km 0,35.
- 3** Yesera. Km 1,6.
- 4** Comedores. Km 2,6.
- 5** Vistas Balsa. Km 2,8.
- 6** Mirador de Cosentino. Km 3,2.
- 7** Presencia de minerales. Km 4,5
- 8** Mirador de las canteras. Km 4,6

**ELEMENTOS DE INTERÉS.**

**CAMINO DE PISO ROCOSO**



Durante la parte inicial del trazado podemos caminar por el antiguo camino que accedía a las canteras de la parte alta de Macael y por el cual se descendía con los bloques en carros tirados por bueyes. Frecuentado también por los arrieros que eran los que se encargaban de llevar la comida diariamente en

burro a los canteros.

**RUINAS DE UNA ANTIGUA YESERA**

Son los restos de un antiguo horno para hacer yeso. El mineral era cocido en los hornos para su deshidratación y finalmente era molido. Frecuentemente los



hornos se encontraban cerca del yacimiento de mineral. La cocción podía durar un día entero y había que alimentar continuamente el fuego, luego se dejaban reposar las piedras de 12 a 24 horas para finalmente molerlas al tamaño deseado.

**ANTIGUOS COMEDORES**



En ellos se servían comidas a los trabajadores de las canteras ya en era moderna y fueron clausurados recientemente, en la primera década del año 2000.

**VISTAS Balsa .**

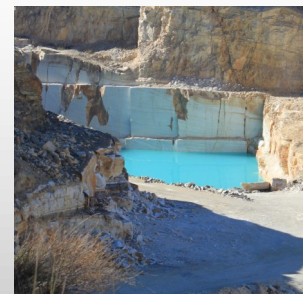

Tomando un pequeño desvío a la derecha, nos encontramos con las vistas de un pequeño estanque donde se han filtrado las aguas utilizadas en el proceso de extracción del mármol.

**MIRADOR DE COSENTINO**

Desde este mirador, construido por la empresa que le da nombre, se puede ver el proceso de extracción de una impresionante bancada de mármol blanco. Mirando a la derecha se ve la zona de La Puntilla, de donde se extrajo el mármol para la construcción del patio de los leones de la Alhambra de Granada.



**PRESENCIA DE OLIGISTO (MINERAL DE HIERRO)**



Antes de llegar al mirador de las canteras podemos observar unas grandes rocas en el camino en las que encontramos oligisto, un mineral del que se extrae hierro.

**MIRADOR DE LAS CANTERAS**

Desde este mirador contemplaremos las canteras más alejadas del municipio como las del Pozo, Los Azules, Cerro Pelao, Rambla Orica entre otras. Se ve parte del Valle del Almanzora y Sierra de las Estancias. En el mirador hay unos paneles informativos para ampliar la información.

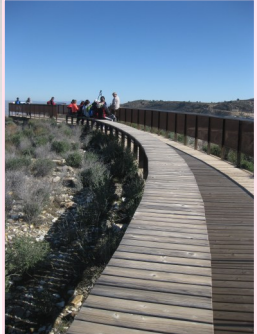

## Descripción del sendero

El sendero del mármol se adentra en el corazón de las canteras de donde se extrae el tan preciado mármol de Macael. A lo largo del recorrido podemos ver como se ha transformado el paisaje debido a la intensa explotación y contrastar éste con las zonas no explotadas de los alrededores. Se disfruta de buenas vistas del Valle del Almanzora y de la zona de las canteras desde los dos miradores que podemos encontrar en el recorrido.

Aunque los mármoles de color blanco y toda la gama asociada constituyen la base de las explotaciones de la Sierra de los Filabres, también se extraen mármoles grises, cipolínico y otras rocas ornamentales como serpentinas y dolomías marmorizadas de color amarillento.

Este sendero es paralelo al circuito de rally "Subida del Mármol", mítica prueba que se lleva realizando desde los años 50.

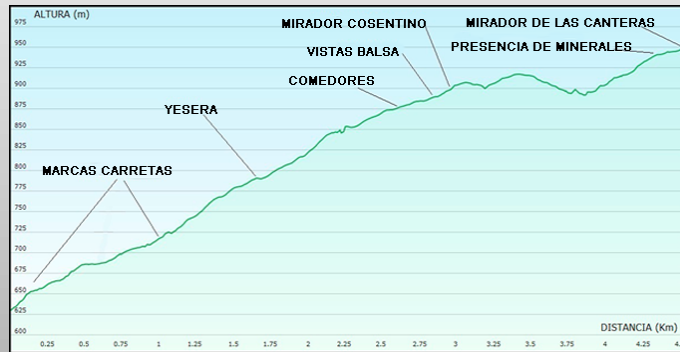

### SEÑALIZACIÓN DE LOS SENDEROS LOCALES



CONTINUIDAD DEL SENDERO    CAMBIO DE DIRECCIÓN    DIRECCIÓN EQUIVOCADA

**MIDE** El Método MIDE

El M.I.D.E. valora de 1 a 5 puntos (de menos a más) los siguientes aspectos de dificultad:

- MEDIO: Seguridad del Medio Natural
- ITINERARIO: Orientación en el itinerario
- DESPLAZAMIENTO: Dificultad en el desplazamiento
- ESFUERZO: Cantidad de esfuerzo necesario

Medio: Hay más de un factor de riesgo.  
 Itinerario: Sendas o señalización que indican la continuidad.  
 Desplazamiento: Marcha por sendas escalonadas o terrenos irregulares.  
 Esfuerzo: De 1 a 3 horas de marcha efectiva.

Calculado según criterios M.I.D.E. para un excursionista medio, poco cargado.  
[www.euromide.info](http://www.euromide.info)

## Situación

La situación de Macael, al norte de la provincia de Almería y cercana a las provincias de Granada y Murcia, sitúa al territorio en una posición periférica respecto a grandes concentraciones urbanas y a las principales vías de comunicación nacionales.

CIUDAD	KILOMETROS	CARRETERAS
Almería	77,1	A-92/N-340/A-349
Granada	164	A-92N/N-342/A-334
Murcia	161	A-7/A-334



**112 Emergencias** Atención: conviene llevar botas de montaña y vestimenta adecuada, agua y comida, así como bloc de notas, cámara fotográfica, etc. Conviene informarse de las previsiones meteorológicas.

### DIRECCIONES DE INTERÉS

**Ayuntamiento de Macael.**

Avda. de Ronda, s/n  
 CP: 4867 Macael – Almería.

Tf. 950128113 — <http://www.macael.es>

**Federación Andaluza de montañismo.**

Tf.957405061 – Web: <http://www.fedamon.com>



Financiado por :



Ayuntamiento de Macael



**Atención:** los datos que figuran en este folleto se refieren a diciembre de 2013. El senderista habrá de tener en cuenta que con posterioridad se han podido producir modificaciones en los itinerarios, su señalización y conservación.

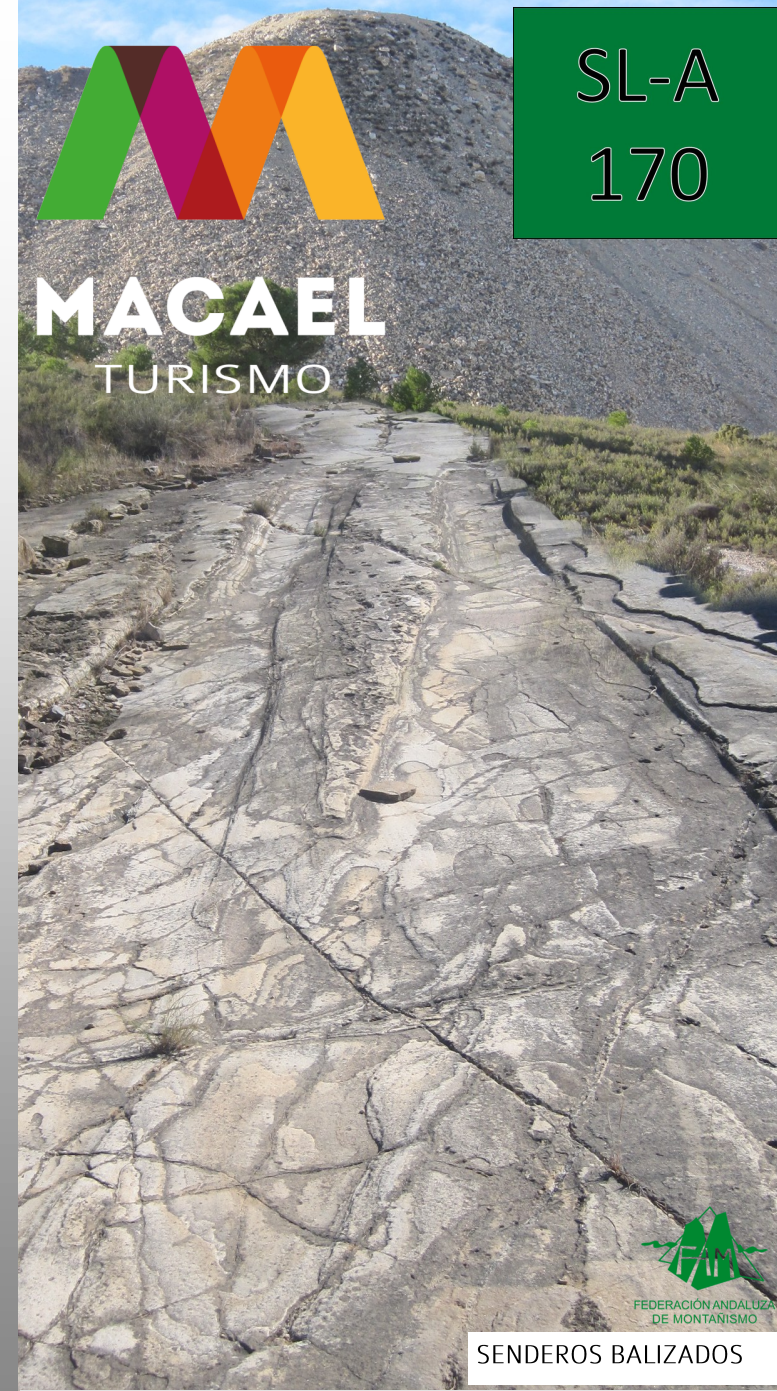

SENDEROS BALIZADOS

# SENDERO DEL MÁRMOL