

TRADICIÓN DE LA MOLIEDA CORTEGANA - CIRCULAR

La tradición de la molienda se asienta en la comarca en la segunda parte del siglo XV. Si bien, el primer documento histórico fehaciente lo hallamos en el Catastro del Marqués de Ensenada, que establece para Cortegana el 31 de mayo de 1752 la existencia de siete molinos harineros. Son edificaciones que representan la interacción entre el hombre y la naturaleza, y que han dejado un gran valor patrimonial a través de las citadas construcciones y de varios recursos hidráulicos como presas, puentes, acequias...



Estas infraestructuras eran utilizadas para moler trigo y obtener harina. A partir de las mismas se conseguía el alimento básico para la dieta de subsistencia de las familias serranas, por lo que su función económica y social era muy importante. También se utilizaban como elemento de trueque a cambio de una parte del grano, lo que se conocía con el nombre de "maquila".



Cortegana también cuenta con uno de los emplazamientos más impresionantes de toda la Sierra de Huelva y Picos de Aroche, su castillo medieval. Este data de los siglos XIII-XIV.

La fortificación fue construida para defender el Reino de Castilla y es uno de los monumentos más visitados de la provincia de Huelva. Declarado Bien de Interés Cultural. La visita es obligada si se pasa por la localidad, en la cual se siente por completo la magia medieval de la edificación.

SITUACIÓN



Excmo. Ayuntamiento de

Cortegana



DIPUTACIÓN DE HUELVA



FEDERACIÓN ANDALUZA DE DEPORTES DE
MONTAÑA, ESCALADA Y SENDERISMO



SL-A 368

ANDALUCÍA

Los Molinos de Cortegana Circular por Cortegana

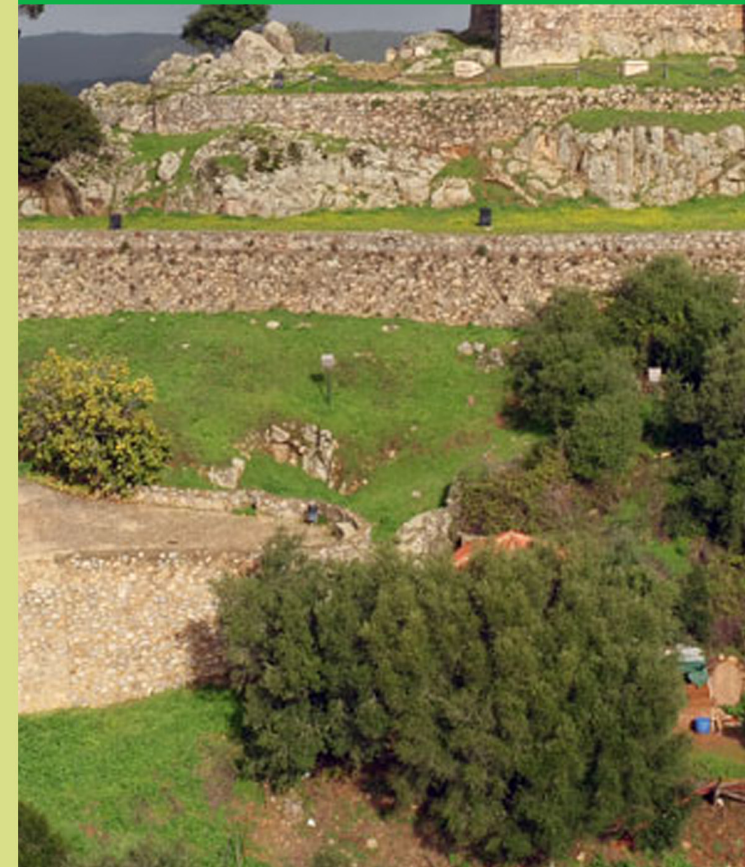

DESCRIPCIÓN DE LA RUTA

El sendero comienza desde la Calle del Castaño en Cortegana, cercana a la subida al Castillo, uno de los puntos más emblemáticos de toda la localidad, huella arquitectónica que denota el pasado medieval de Cortegana.

Se sale en dirección este entrando rápidamente a un pequeño sendero que se aleja del pueblo y comienza una escarpada bajada cargada de vegetación y belleza. Tras unos 2 km se llega al punto más bajo del sendero, donde se encuentra la Rivera de la Carabaña, la cual baña todo el barranco a su paso, otorgando una humedad sin igual.



En este punto se pueden apreciar varios molinos de río que antaño fueron cruciales para la localidad; una rivera cargada de ruido, trabajadores y gentes que emprendían viajes a pie hacia otros pueblos de la zona.



Una vez que se cruza la rivera en varias ocasiones, se vuelve a subir por otra zona con bastante desnivel, para llegar de nuevo a Cortegana, esta vez por la dirección Noroeste, concretamente hasta la Calle del Pino.

En este punto, muy cercano al punto de inicio, termina el sendero. Se trata sin duda de un recorrido con un encanto especial, apto para la gran mayoría de senderistas.

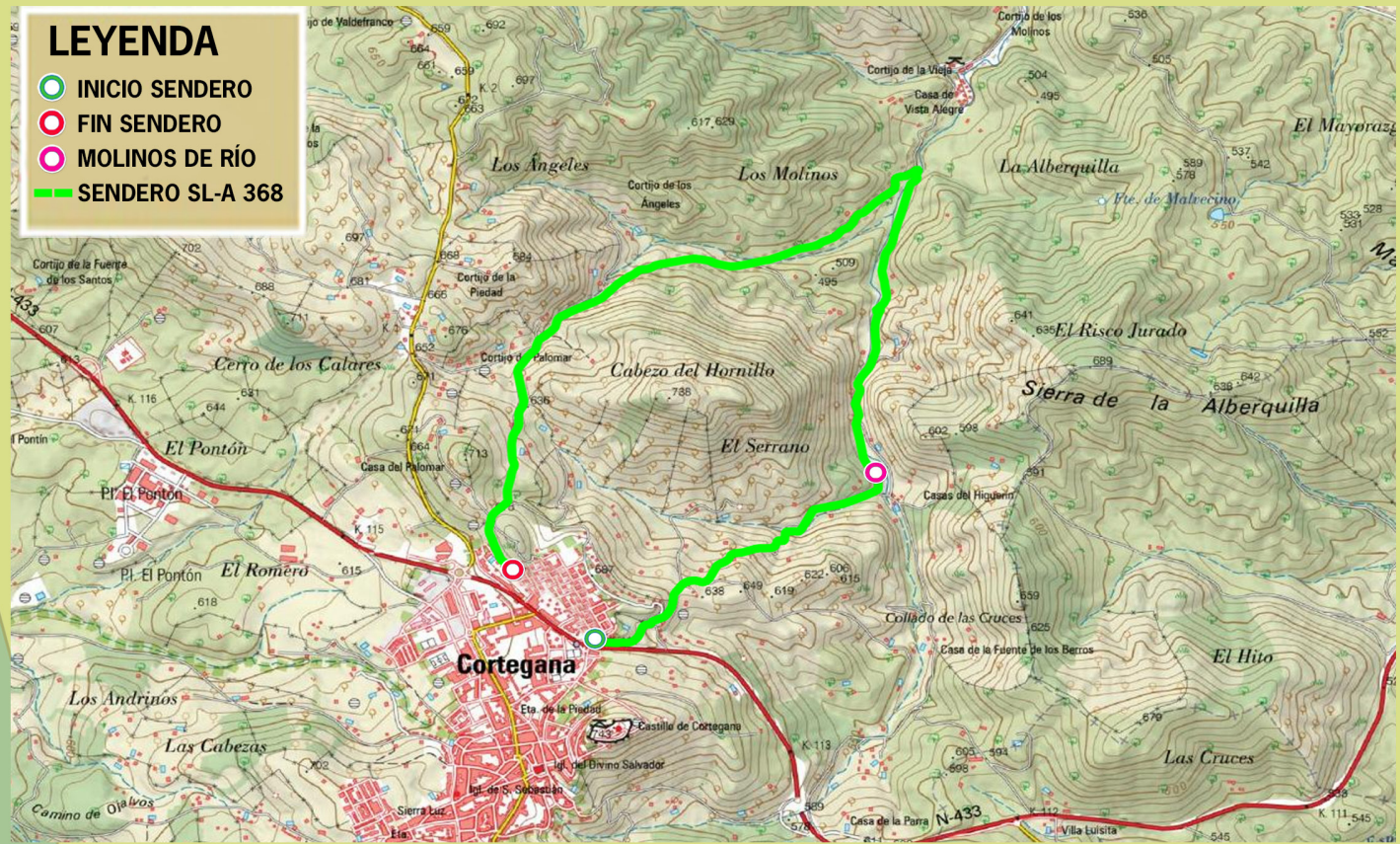

DISTANCIA: 5897 m
TIEMPO ESTIMADO: 1 horas 28 min
DESNIVEL ASCENSO: 208
DESNIVEL DESCENSO: 208
TIPO DE FIRME: Pista y senda
ÉPOCA DEL AÑO: Todo el año

Señalización de Senderos de Sendero Local



MEDIO	ITINERARIO	DESPLAZAMIENTO	ESFUERZO
1	2	2	2

1 Valor mínimo, 5 valor máximo

Valoración de dificultad según MIDE

