

Sendero Monte Redondo

SL-A
031

MIDE		SL-A 031 A PIE	
horario	0 h 45 min	⚠	1 severidad del medio natural
desnivel de subida	113 m	🏔	1 orientación en el itinerario
desnivel de bajada	131 m	🏔	2 dificultad en el desplazamiento
distancia horizontal	2,5 km	👣	1 cantidad de esfuerzo necesario
tipoderecorrido	Circular	🔄	

Condiciones de todo el año, tiempos estimados según criterio MIDE, sin paradas. Calculado sobre datos 2020

Recomendaciones para el senderista:
 Es necesario llevar siempre agua y ropa de abrigo. Nunca abandones basura. Llévatela en la mochila. No enciendas fuego. El riesgo es muy alto. Respeta la flora y la fauna. No recolectes nada. Respeta las fuentes y arroyos. Respeta los caminos. No tomes atajos. Deja sólo las huellas de tus botas y llévate sólo las fotografías. Presta especial atención a los vados de río y arroyos. Atención a los tramos coincidentes con carreteras.

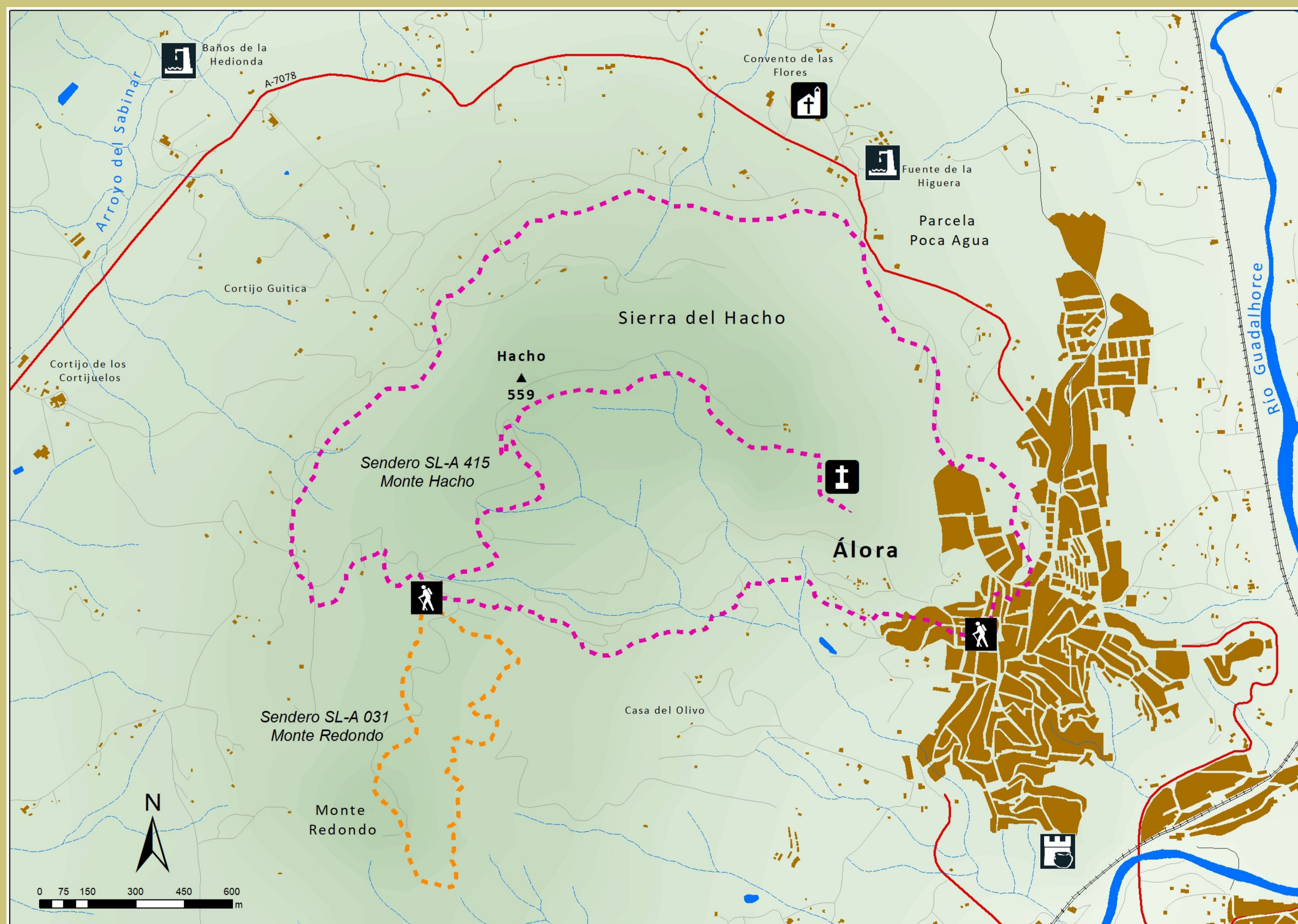

La Red de Senderos Municipal de Álora, está formada por un conjunto de rutas de uso público destinadas a la práctica de deportes al aire libre y el conocimiento de la naturaleza, con el fin de dinamizar nuestro entorno natural sin olvidar los principios de desarrollo sostenible basados en la protección y conservación de los valores ambientales y naturales, así como el aprovechamiento regulado y ordenado de estos recursos. Con un total de 2,5 kilómetros balizados y señalizados, el sendero SL-A 031 recorre el Monte Redondo, aprovechando los caminos tradicionalmente utilizados desde hace años por los habitantes del municipio. Esta Ruta entre pinares, es un balcón natural al Valle del Guadalhorce, donde el olor a tomillo, romero y manzanilla impregna al senderista que además encontrará una enorme variedad de relieves y paisajes de gran atractivo geológico y biológico, como las numerosas paredes cubiertas de coladas y cuevas. Durante el recorrido es posible el avistamiento de buitres leonados, tejones o cabras montesas.

The Municipal Trails Network of Álora consists on a series of public routes for the practice of outdoor sports that will provide the users with a real approach to our nature. This is to invigorate our natural environment without forgetting that a sustainable development is based in the protection and conservation of all environmental and natural values, as well as a regulated use of all resources.

With a total of 2,5 kilometers marked and signposted, the SL-A 031 path runs through Monte Redondo, taking advantage of the roads traditionally used by the inhabitants of the municipality.

This route running between pine forests is a natural balcony to the Valley of Guadalhorce where the hiker will be saturated with the smell of thyme, rosemary and chamomile and will also find a huge variety of reliefs and landscapes of great geological and biological interest as the many walls covered with defiles and caves. During the tour it will be possible to see griffon vultures, badgers or mountain goats.



112
emergencias

