

Situación

El sendero discurre por el municipio de Espejo.

Espejo es un pueblo situado al sur de Córdoba, al que se llega por la carretera de Granada. Por su situación y su castillo en lo más alto de la localidad, se le ha llamado **Atalaya de la Campiña**.

Como llegar

POR CARRETERA

Desde Madrid: Se llega a la ciudad a través de la Autovía de Andalucía (E-5 ó antigua N-IV). La duración aproximada del trayecto es de 3 horas y 30 minutos. Ver mapa

Desde Sevilla: Se llega a la ciudad a través de la Autovía de Andalucía (E-5 ó antigua N-IV) dirección Madrid. La duración aproximada del trayecto es de 1 hora y 30 minutos. Ver mapa

Desde Málaga: Por la Autovía A-45 (antigua N-331). Duración aproximada del trayecto: 1 hora y 30 minutos. Ver mapa.

Para información de autobuses con destino Córdoba: Estación de Autobuses +34 957 40 40 40



Algunos lugares de interés

- * Castillo Ducal
- * El Aljibe
- * Iglesia de San Bartolomé
- * La Pontanilla
- * Calle Amaro
- * Calle Antón Gómez
- * Casa de las Cadenas
- * Mercado de Abastos
- * Ermita de Santa Rita



Fuente de Borbollón



Castillo de Espejo



Junta de Andalucía
Consejería de Turismo,
Cultura y Deporte



FEDERACIÓN ANDALUZA
DE DEPORTES DE MONTAÑA,
ESCALADA Y SENDERISMO



Espejo
DELEGACIÓN MUNICIPAL DE DEPORTES
EXCMO. AYUNTAMIENTO DE ESPEJO



Ayuntamiento
Espejo



TURISMO
ESPEJO
Atalaya de la campiña



ESCANEA ME

PR-A
444

SENDEROS HOMOLOGADOS ANDALUCÍA

Espejo - Borbollón

Homologado por la Federación Andaluza de Deportes de Montaña, Escalada y Senderismo - Diciembre 2022



Ayuntamiento de
ESPEJO

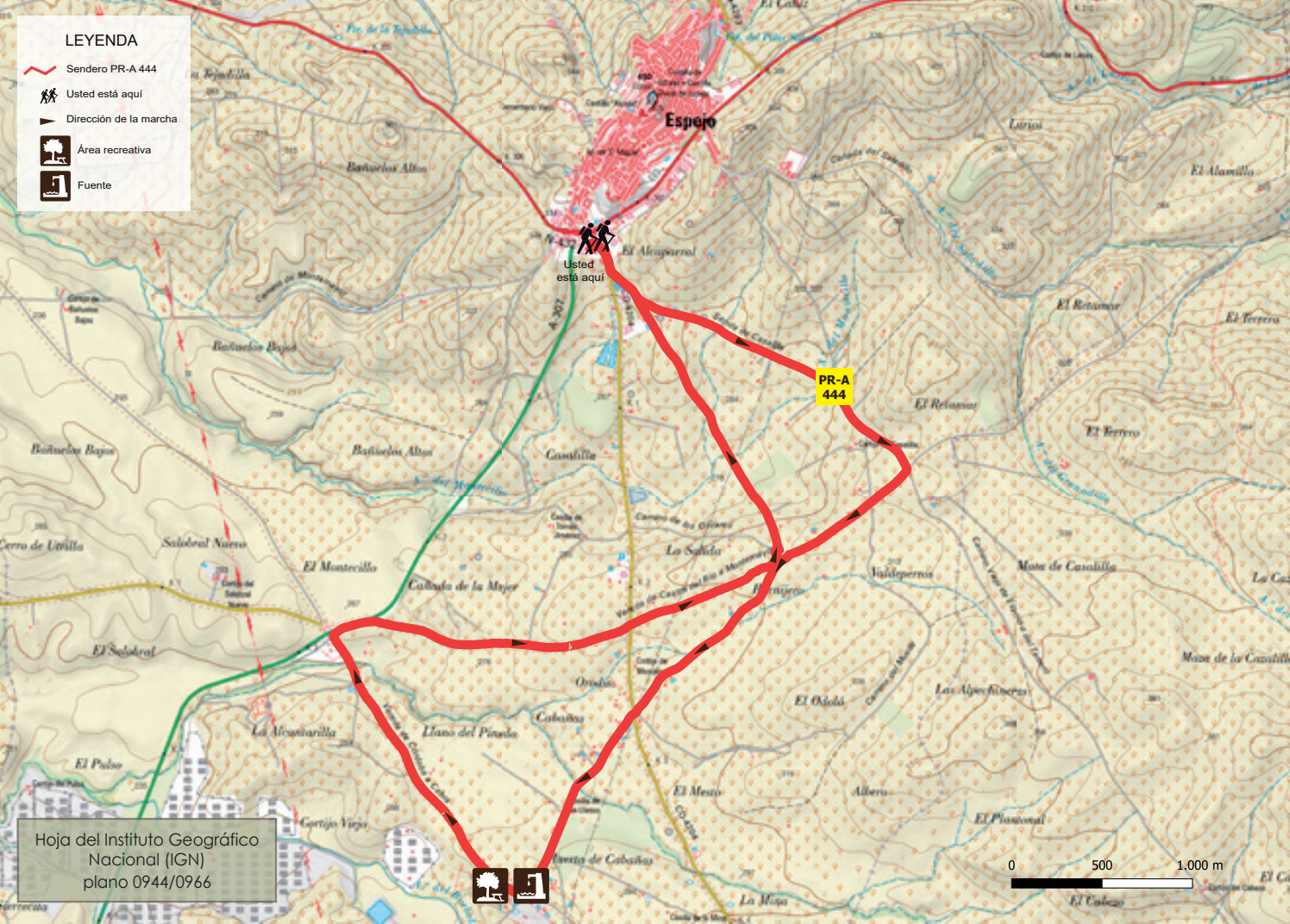

DESCRIPCIÓN DE LA RUTA

La ruta nos llevará hasta el parque periurbano “El Borbollón”, uno de los parajes más significativos del término municipal de Espejo. Se localiza a unos 4 kilómetros del casco urbano en un enclave perfectamente señalizado, rodeado de olivares y frondosa vegetación, lugar de asentamiento humano desde la antigüedad, fuente de rica agua de manantial donde poder disfrutar de la naturaleza en grata compañía.

Partiendo del Pabellón Polideportivo “Fuente Nueva”, tomaremos la Senda de Casalilla y el Camino de los Molinos del Campo hasta el cruce, donde tornaremos a la derecha dirección Vereda de Castro del Río a Montemayor, continuando por el Camino de Montilla a Castro del Río.

Tras cruzar la CO-4204, nos adentraremos en el Camino de Borbollón, desde donde accederemos al propio parque para descansar y disfrutar del paisaje en plena naturaleza.

Desde Borbollón la ruta continua por la Vereda Córdoba-Cabra hacia el paraje de “El Huerto del Padre”, aquí, tras cruzar el Arrollo Cabañas, visualizaremos las instalaciones deportivas municipales destinadas a Carreras de Galgos y Tiro al Plato.

De regreso a Espejo, la ruta sigue la Vereda de Castro del Río a Montemayor, con las viejas canteras a la izquierda, cruzaremos nuevamente la CO-4204 para dirigirnos hacia un área de descanso situado en la Senda Hornijero, zona arbolada de moreras donde tradicionalmente los romeros de San Isidro, en torno al 15 de mayo, hacen un alto en el camino para descansar y reponer fuerzas en su peregrinación al Borbollón.

Desde aquí, proseguimos por el último tramo de la ruta que nos lleva por la misma senda para retornar al punto inicial de partida, el Pabellón Polideportivo “Fuente Nueva”, una de las entradas al monumental pueblo de Espejo.



- 
Evite hacer ruido
- 
Respete los bienes y propiedad privada
- 
Deposite la basura en contenedores
- 
Manténgase en los caminos
- 
No se permite hacer fuego
- 
No se permite la recolección de minerales y rocas
- 
No se permite la recolección de plantas
- 
No se permite la captura de animales



Señalización senderos

- 
CONTINUIDAD DE SENDERO
- 
CAMBIO DE DIRECCIÓN
- 
DIRECCIÓN EQUIVOCADA

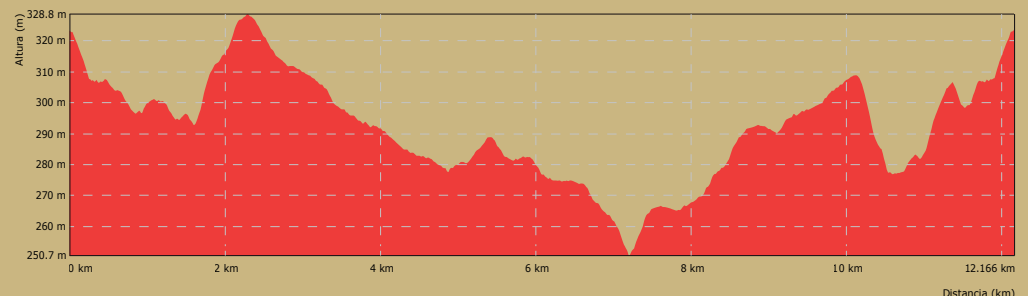

| MEDIO Severidad del medio natural | ITINERARIO Orientación en el itinerario | DESPLAZAMIENTO Dificultad en el Desplazamiento | ESFUERZO Cantidad de esfuerzo necesario |
|---|---|---|---|
|  |  |  |  |
| 1 | 2 | 1 | 2 |
| 1 Valor mínimo, 5 valor máximo | | | |

Valoración de dificultad según MIDE

Punto de inicio: pabellón polideportivo “Fuente Nueva”

Longitud: 12,16 km.

Tiempo est.: 3 Horas, 20 minutos

Desnivel acumulado de ascenso: 144 m.

Desnivel acumulado de descenso: 144 m.

Tipo de camino: 90 % Pista y caminos rurales, 2 % tramo urbano y camino asfalta y 8 % de senda.